

ROMÂNIA
JUDEȚUL PRAHOVA
CONSILIUL LOCAL AL MUNICIPIULUI PLOIEȘTI

HOTĂRÂREA NR.
privind aprobarea alipirii unor imobile-terenuri

Consiliul Local al Municipiului Ploiești:

Văzând Referatul de aprobare al domnului Primar al Municipiului Ploiești Andrei-Liviu Volosevici și Raportul de specialitate comun înregistrat sub nr..... la Direcția Gestiune Patrimoniu și sub nr. la Direcția Tehnic - Investiții prin care se propune aprobarea alipirii unor imobile;

Luând în considerare că imobilele ce fac obiectul prezentului proiect de hotărâre fac parte din domeniul public al municipiului Ploiești și sunt înscrise în Cartea Funciară nr. 144462 a UAT Ploiești având număr cadastral 144462, Aleea Strunga nr. 2B, și Cartea Funciară nr. 148746 a UAT Ploiești având număr cadastral 148746, Aleea Strunga nr. 2;

Având în vedere prevederile Hotărârii nr.596/13.12.2018 a Consiliului Local al municipiului Ploiești și Hotărârii nr.348/29.07.2022 a Consiliului Local al municipiului Ploiești ;

Luând act că imobilele ce vor face obiectul operațiunii de alipire situate în Ploiești, Aleea Strunga nr. 2B și Aleea Strunga nr. 2, se identifică după cum urmează:

- teren intravilan, situat în Ploiești, Aleea Strunga, nr. 2B, cu număr cadastral 144462, înscris în cartea funciară nr. 144462 a UAT Ploiești, cu suprafață de 2938 m.p., proprietatea municipiului Ploiești;

- teren intravilan, situat în Ploiești, Aleea Strunga, nr. 2, cu număr cadastral 148746, înscris în cartea funciară nr. 148746 a UAT Ploiești, cu suprafață de 422 m.p., proprietatea municipiului Ploiești.

Văzând Referatul de admitere nr. 111153/30.08.2022 emis de către Oficiul de Cadastru și Publicitate Imobiliară Prahova;

În baza prevederilor art. 25 din Legea nr.7/1996 a cadastrului și publicității imobiliare;

În conformitate cu prevederile art.132, art.133, art.134 și art.135 din Ordinul Directorului general al Agenției Naționale de Cadastru și Publicitate Imobiliară nr.700/2014 pentru aprobarea Regulamentului de avizare, recepție și înscriere în evidențele de cadastru și carte funciară;

În temeiul art.879 din Codul Civil;

Având în vedere Avizul din data al Comisiei de specialitate nr.2 a Consiliului Local – Valorificarea Patrimoniului, Servicii către Populație, Comerț, Turism, Agricultură, Promovare Operațiunii Comerciale;

În temeiul art. 129 alin.2 lit.c), art. 139, art.196 alin.1 lit. a) și art. 286 din Ordonanța de Urgență nr. 57 din 3 iulie 2019 privind Codul administrativ,

HOTĂRĂȘTE:

Art.1. (1) Se aprobă alipirea imobilelor situate în Ploiești, Aleea Strunga, nr. 2B și Aleea Strunga, nr. 2, după cum urmează:

- teren intravilan, situat în Ploiești, Aleea Strunga, nr. 2B, cu număr cadastral 144462, înscris în cartea funciară nr. 144462 a UAT Ploiești, cu suprafață de 2938 m.p., proprietatea municipiului Ploiești, identificat conform extrasului de carte funciară pentru informare nr. 106002/17.08.2022 emis de către Oficiul de Cadastru și Publicitate Imobiliară Prahova, ce constituie Anexa nr. 1 ce face parte integrantă din prezenta hotărâre.

- teren intravilan, situat în Ploiești, Aleea Strunga, nr. 2, cu număr cadastral 148746, înscris în cartea funciară nr. 148746 a UAT Ploiești, cu suprafață de 422 m.p., proprietatea municipiului Ploiești, identificat conform extrasului de carte funciară pentru informare nr. 105997/17.08.2022 emis de către Oficiul de Cadastru și Publicitate Imobiliară Prahova, ce constituie Anexa nr. 2 ce face parte integrantă din prezenta hotărâre.

Imobilul – teren rezultat în urma alipirii, în suprafața de 3360 m.p. are număr cadastral 148996.

(2) Imobilul rezultat în urma alipirii se identifică potrivit documentatiei de alipire cu nr. 111153/30.08.2022 ce constituie Anexa nr. 3 ce face parte integrantă din prezenta hotărâre (compusă din 6 file: Referatul de Admitere nr. 111153/30.08.2022, Extrasul de Plan Cadastral de Carte Funciară pentru imobilul cu număr cadastral 148996/UAT Ploiești cu nr. 111153/30.08.2000, Planul de amplasament și delimitare a imobilului cu propunerea de alipire și Planul de amplasament și delimitare a imobilului receptionate la data de 31.08.2022 de către Oficiul de Cadastru și Publicitate Imobiliară Prahova).

Art.2. Se aprobă actualizarea corespunzătoare a „Inventarului bunurilor care aparțin domeniului public al municipiului Ploiești”, referitor la imobilul situat în Ploiești, Aleea Strunga, nr. 2B.

Art.3. Împuternicește Primarul Municipiului Ploiești să semneze actul de alipire în formă autentică, și orice alte documente privind operațiunea de alipire a imobilelor menționate la art.1.

Art.4. Direcția Gestiune Patrimoniu și Direcția Tehnic-Investiții din cadrul municipiului Ploiești vor duce la îndeplinire prevederile prezentei hotărâri.

Art.5. Direcția Administrație Publică, Juridic-Contencios, Achizitii Publice, Contracte va aduce la cunoștință celor interesați prevederile prezentei hotărâri.

Data în Ploiești, astăzi

PREȘEDINTE DE ȘEDINȚĂ,

**CONTRASEMNEAZĂ,
SECRETAR GENERAL,
Mihaela Lucia CONSTANTIN**



Oficiul de Cadastru și Publicitate Imobiliară PRAHOVA
Biroul de Cadastru și Publicitate Imobiliară Ploiești

EXTRAS DE CARTE FUNCİARĂ PENTRU INFORMARE

Carte Funciără Nr. 144462 Ploiești

Nr. cerere	106002
Ziua	17
Luna	08
Anul	2022



Cod verificare
100118225399

A. Partea I. Descrierea imobilului

TEREN Intravilan

Adresa: Loc. Ploiești, Al Strunga, Nr. 2B, Jud. Prahova

Nr. Crt	Nr. cadastral Nr. topografic	Suprafața* (mp)	Observații / Referințe
A1	144462	2.938	Teren împrejmuit; Teren intravilan delimitat cu gard de beton între punctele : 113 , 25 , 11 , 31 și 30 , 2 , 1 , 20 , 19 , 24 , 23 , 110 și neimprejmuit între punctele : 31 , 32 , 30 și 113 , 112 , 111 , 110 .

B. Partea II. Proprietari și acte

Înscrieri privitoare la dreptul de proprietate și alte drepturi reale		Referințe
89500 / 10/10/2018		
Act Notarial nr. 3055, din 08/10/2018 emis de NP Lupu Maria Luiza;		
B1	Se înființează cf. 144462 a imobilului cu nr. cad. 144462/Ploiești ca urmare a alipirii următoarelor 2 imobile: -- nr.cad.144024\cf.144024; -- nr.cad.144349\cf.144349;	A1
B8	Intabulare, drept de PROPRIETATE, dobândit prin Convenție, cota actuala 1/1 1) MUNICIPIUL PLOIESTI, CIF:2844855, (domeniu public)	A1
93193 / 17/10/2018		
Act Administrativ nr. 307109, din 05/09/2018 emis de PRIMARIA MUNICIPIULUI PLOIESTI-DIRECTIA GENERALA DE DEZVOLTARE URBANA;		
B9	se notează actualizarea informațiilor cadastrale în sensul că adresa actuala a imobilului este:Ploiesti,Aleea Strunga nr.2B, Judet Prahova	A1

C. Partea III. SARCINI .

Înscrieri privind dezmembrăminte dreptului de proprietate, drepturi reale de garanție și sarcini	Referințe
NU SUNT	

Anexa Nr. 1 La Partea I

Teren

Nr cadastral	Suprafața (mp)*	Observații / Referințe
144462	2.938	Teren intravilan delimitat cu gard de beton între punctele : 113 , 25 , 11 , 31 și 30 , 2 , 1 , 20 , 19 , 24 , 23 , 110 și neîmprejmuit între punctele : 31 , 32 , 30 și 113 , 112 , 111 , 110 .

* Suprafața este determinată în planul de proiecție Stereo 70.

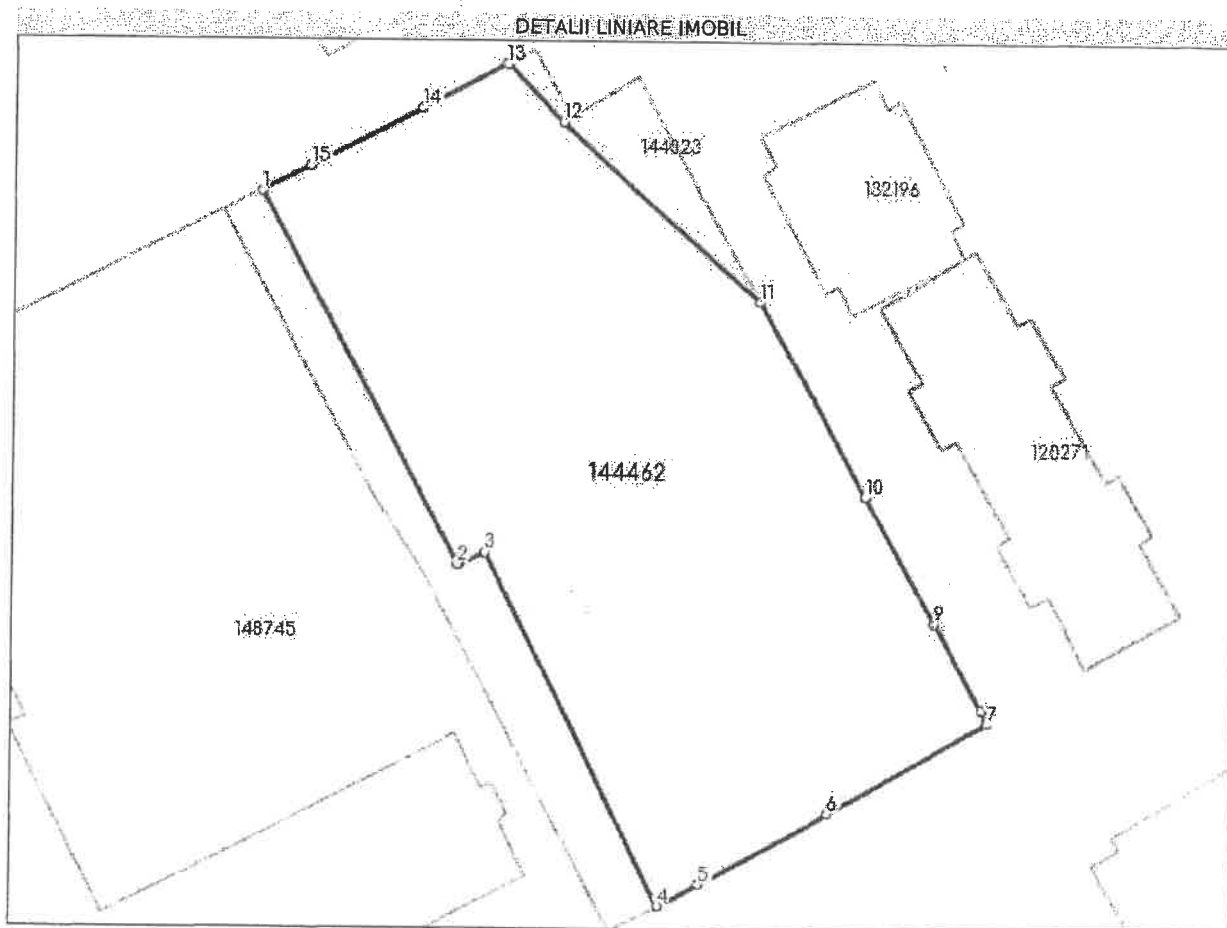

Date referitoare la teren

Nr Crt	Categorie folosință	Intravilan	Suprafața (mp)	Tarla	Parcelă	Nr. topo	Observații / Referințe
1	curți construcții	DA	2.938	-	-	-	Teren intravilan delimitat cu gard de beton între punctele : 113 , 25 , 11 , 31 și 30 , 2 , 1 , 20 , 19 , 24 , 23 , 110 și neîmprejmuit între punctele : 31 , 32 , 30 și 113 , 112 , 111 , 110 .

Lungime Segmente

1) Valorile lungimilor segmentelor sunt obținute din proiecție în plan.

Punct început	Punct sfârșit	Lungime segment (m)
1	2	42.456
2	3	3.016
3	4	39.689

Punct început	Punct sfârșit	Lungime segment (m)
4	5	4.672
5	6	14.742
6	7	18.537
7	8	1.432
8	9	10.093
9	10	14.652
10	11	22.257
11	12	26.931
12	13	8.021
13	14	9.659
14	15	12.532
15	1	5.536

** Lungimile segmentelor sunt determinate în planul de proiecție Stereo 70 și sunt rotunjite la 1 milimetru.

*** Distanța dintre puncte este formată din segmente cumulate ce sunt mai mici decât valoarea 1 milimetru.

Extrasul de carte funciară generat prin sistemul informatic integrat al ANCPI conține informațiile din cartea funciară active la data generării. Acesta este valabil în condițiile prevăzute de art. 7 din Legea nr. 455/2001, coroborat cu art. 3 din O.U.G. nr. 41/2016, exclusiv în mediul electronic, pentru activități și procese administrative prevăzute de legislația în vigoare. Valabilitatea poate fi extinsă și în forma fizică a documentului, fără semnătură olografă, cu acceptul expres sau procedural al instituției publice ori entității care a solicitat prezentarea acestui extras.

Verificarea corectitudinii și realității informațiilor conținute de document se poate face la adresa www.ancpi.ro/verificare, folosind codul de verificare online disponibil în antet. Codul de verificare este valabil 30 de zile calendaristice de la momentul generării documentului.

Data și ora generării,

17/08/2022, 12:58



Oficiul de Cadastru și Publicitate Imobiliară PRAHOVA
Biroul de Cadastru și Publicitate Imobiliară Ploiești

EXTRAS DE CARTE FUNCİARĂ PENTRU INFORMARE

Carte Funciară Nr. 148746 Ploiești

Nr. cerere	105997
Ziua	17
Luna	08
Anul	2022

Cod verificare
100118225330



A. Partea I. Descrierea imobilului

TEREN Intravilan

Adresa: Loc. Ploiești, Al Strunga, Nr. 2, Jud. Prahova

Nr. Crt	Nr. cadastral Nr. topografic	Suprafața* (mp)	Observații / Referințe
A1	148746	422	Teren imprejmuit;

B. Partea II. Proprietari și acte

Înscrieri privitoare la dreptul de proprietate și alte drepturi reale		Referințe
101875 / 08/08/2022		
Act Notarial nr. 2356, din 05/08/2022 emis de NP Lupu Maria Luiza;		
B1	Se infiinteaza cartea funciara 148746 a imobilului cu numarul cadastral 148746 / UAT Ploiesti, rezultat din dezmembrarea imobilului cu numarul cadastral 144348 inscris in cartea funciara 144348;	A1
Act Notarial nr. 2613, din 28/08/2018 emis de NP Lupu Maria Luiza;		
B2	Se infiinteaza cartea funciara 144348 a imobilului cu numarul cadastral 144348/Ploiesti, rezultat din dezmembrarea imobilului cu numarul cadastral 144227 inscris in cartea funciara 144227;	A1
<i>OBSERVATII: pozitie transcrisa din CF 144348/Ploiesti, inscrisa prin incheierea nr. 76037 din 29/08/2018;</i>		
Act Administrativ nr. 242, din 23/11/2000 emis de CONSILIUL LOCAL AL MUNICIPIULUI PLOIESTI; Act Normativ nr. 1359, din 27/12/2001 emis de GUVERNUL ROMANIEI; Act Administrativ nr. 225, din 23/12/1999 emis de CONSILIUL LOCAL PLOIESTI; Act Administrativ nr. 64842, din 06/06/2018 emis de SERVICIUL PUBLIC FINANTE LOCALE PLOIESTI; Act Administrativ nr. 205, din 04/06/2018 emis de CONSILIUL LOCAL AL MUNICIPIULUI PLOIESTI;		
B3	Intabulare, drept de PROPRIETATE, dobandit prin Lege, cota actuala 1/1	A1
1) MUNICIPIUL PLOIESTI , CIF:2844855, (domeniu public)		
<i>OBSERVATII: pozitie transcrisa din CF 144348/Ploiesti, inscrisa prin incheierea nr. 76037 din 29/08/2018; pozitie transcrisa din CF 144227/Ploiesti, inscrisa prin incheierea nr. 54328 din 20/06/2018;</i>		

C. Partea III. SARCINI .

Înscrieri privind dezmembrămintele dreptului de proprietate, drepturi reale de garanție și sarcini	Referințe
NU SUNT	

Anexa Nr. 1 La Partea I

Teren

Nr cadastral	Suprafața (mp)*	Observații / Referințe
148746	422	

* Suprafața este determinată în planul de proiecție Stereo 70.

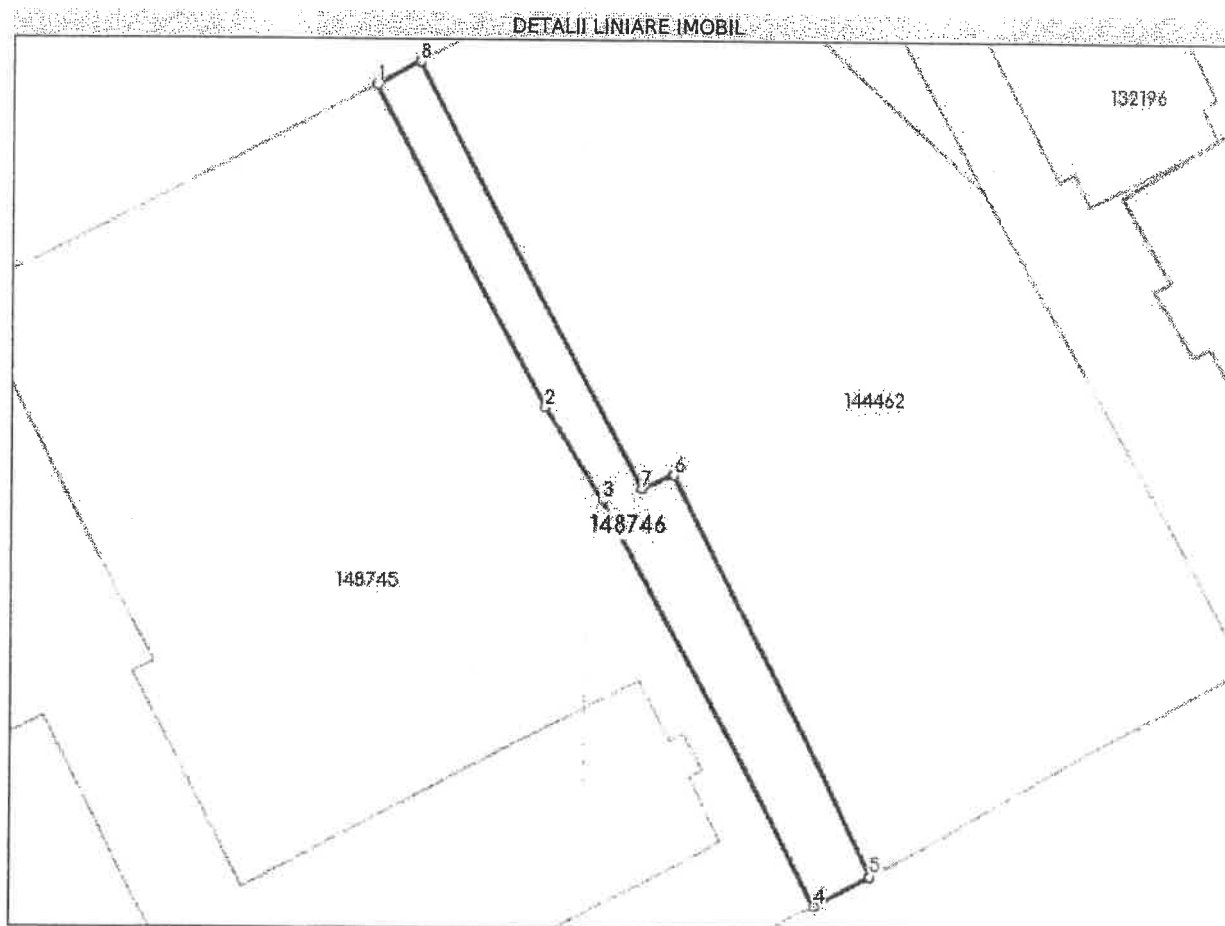

Date referitoare la teren

Nr Crt	Categorie folosință	Intra vilan	Suprafața (mp)	Taria	Parcelă	Nr. topo	Observații / Referințe
1	curți construcții	DA	422	-	-	-	

Lungime Segmente

1) Valorile lungimilor segmentelor sunt obținute din proiecție în plan.

Punct început	Punct sfârșit	Lungime segment (m)
1	2	32.292
2	3	9.546
3	4	40.663
4	5	5.647
5	6	39.689
6	7	3.016

Punct început	Punct sfârșit	Lungime segment (m)
7	8	42.456
8	1	4.337

** Lungimile segmentelor sunt determinate în planul de proiecție Stereo 70 și sunt rotunjite la 1 milimetru.

*** Distanța dintre puncte este formată din segmente cumulate ce sunt mai mici decât valoarea 1 milimetru.

Extrasul de carte funciară generat prin sistemul informatic integrat al ANCPI conține informațiile din cartea funciară active la data generării. Acesta este valabil în condițiile prevăzute de art. 7 din Legea nr. 455/2001, coroborat cu art. 3 din O.U.G. nr. 41/2016, exclusiv în mediul electronic, pentru activități și procese administrative prevăzute de legislația în vigoare. Valabilitatea poate fi extinsă și în forma fizică a documentului, fără semnătură olografă, cu acceptul expres sau procedural al instituției publice ori entității care a solicitat prezentarea acestui extras.

Verificarea corectitudinii și realității informațiilor conținute de document se poate face la adresa www.ancpi.ro/verificare, folosind codul de verificare online disponibil în antet. Codul de verificare este valabil 30 de zile calendaristice de la momentul generării documentului.

Data și ora generării,

17/08/2022, 12:55



Oficiul de Cadastru și Publicitate Imobiliară PRAHOVA
Biroul de Cadastru și Publicitate Imobiliară Ploiești
Adresa: PLOIESTI, Str. Unirii nr. 2, Cod postal 100043, Tel: (0244) 51 95 69, Fax: (0244) 59 22 95

Nr.cerere	111153
Ziua	30
Luna	08
Anul	2022

REFERAT DE ADMITERE
(Alipire imobile)

Domnului/Doamnei **MUNICIPIUL PLOIESTI**
Domiciliul Loc. Ploiești, Str Piata Eroilor, Nr. 1A, Jud. Prahova

Referitor la cererea inregistrată sub numărul **111153** din data **30-08-2022**, vă informăm:

Imobilele:

- 1) **144462** situat in Loc. Ploiești, Al STRUNGA, Nr. 2B, Jud. Prahova, UAT Ploiești avand suprafața măsurată 2938 mp;
- 2) **148746** situat in Loc. Ploiești, Al STRUNGA, Nr. 2, Jud. Prahova, UAT Ploiești avand suprafața măsurată 422 mp;

Au fost alipite, rezultand imobilul cu numărul cadastral 148996, situat in Loc. Ploiești, Al STRUNGA, Nr. 2,2B, Jud. Prahova, UAT Ploiești având suprafața măsurată 3360 mp

Certific că informațiile din prezentul extras sunt conforme cu datele din planul cadastral de carte funciară al OCPI PRAHOVA la data: 31-08-2022.

Situația prezentată poate face obiectul unor modificări ulterioare, in condițiile Legii cadastrului și a publicității imobiliare nr. 7/1996, republicată, cu modificările și completările ulterioare.

Inspector
DANIELA ION

Daniela Ion

Serviciu digital de Daniela Ion
Data: 2022.08.31 12:03:04 +0200



Oficiul de Cadastru și Publicitate Imobiliară PRAHOVA
Biroul de Cadastru și Publicitate Imobiliară Ploiești

PLOIESTI, Str. Unirii nr. 2, Cod postal 100043, Tel: (0244) 51 95 69, Fax: (0244) 59 22 95

Nr.cerere	111153
Ziua	30
Luna	08
Anul	2022

Extras de Plan Cadastral de Carte Funciară
pentru
Imobil număr cadastral 148996 / UAT Ploiești

TEREN Intravilan

Adresa: Loc. Ploiești, Al Strunga, Nr. 2,2B, Jud. Prahova

Comuna/Oras/Municipiu: Ploiești

Nr. cadastral	Suprafața măsurată	Observații / Referințe
148996	3360	-

* Suprafața este determinată în planul de proiecție Stereo 70.

DETALII LINIARE IMOBIL

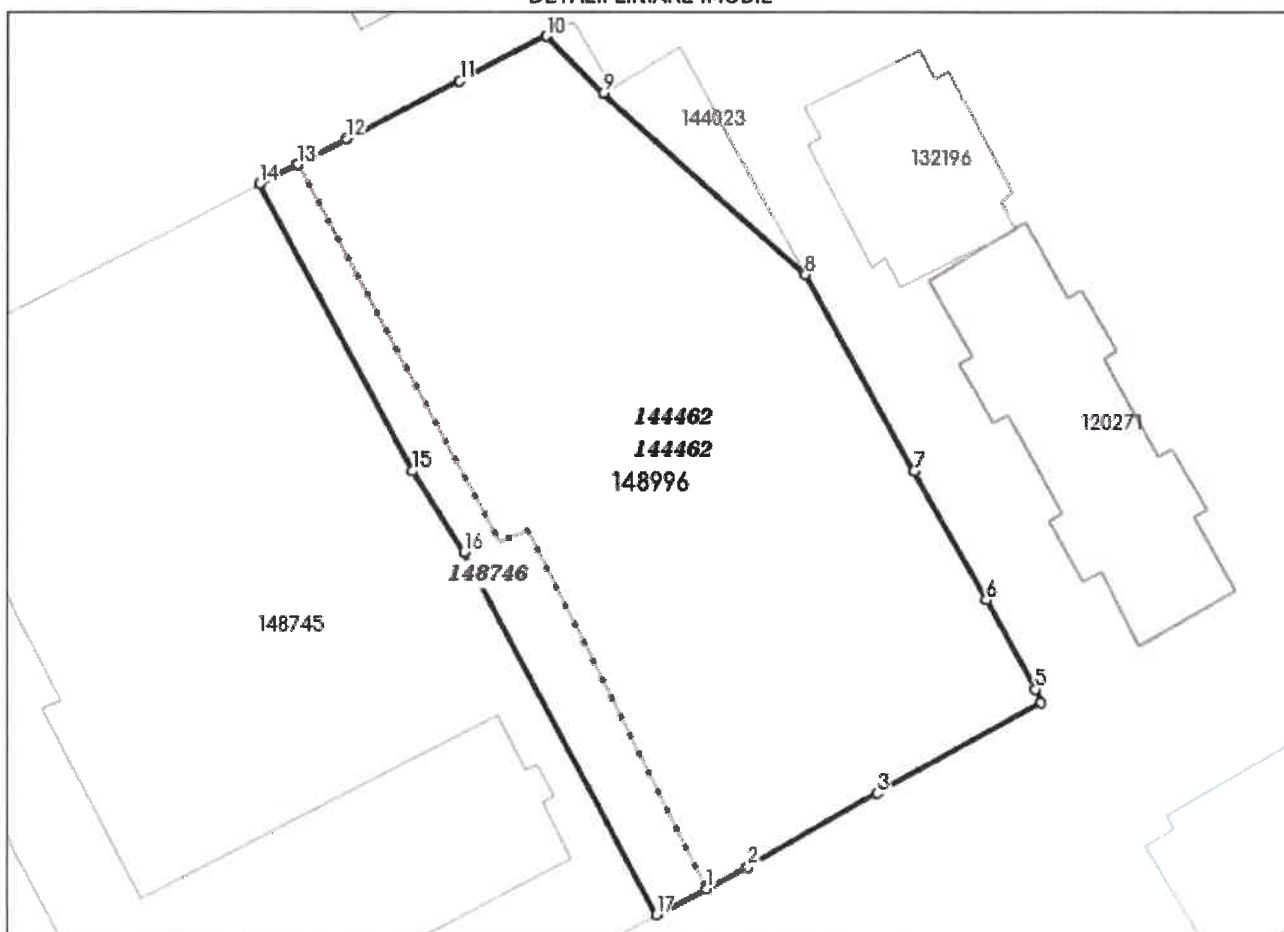

**Incadrare în zonă
scara 1:1000**



Date referitoare la teren

Crt	Categoria de folosință	Intra vilan	Suprafața (mp)	Tarla	Parcelă	Observații / Referințe
1	curti constructii	DA	3.360			
	TOTAL:		3.360			

Date referitoare la construcții

Crt	Numar	Destinație construcție	Supraf. (mp)	Situație juridică	Observații / Referințe
Imobilul nu are in componență construcții					

Lungime Segmente

1) Valorile lungimilor segmentelor sunt obtinute din proiecție în plan.

Punct început	Punct sfârșit	Lungime segment (m)
1	2	4.672
2	3	14.742
3	4	18.537
4	5	1.432
5	6	10.093
6	7	14.652
7	8	22.257
8	9	26.931
9	10	8.021
10	11	9.659
11	12	12.532
12	13	5.536
13	14	4.337
14	15	32.292
15	16	9.546
16	17	40.663
17	1	5.647

** Lungimile segmentelor sunt determinate în planul de proiecție Stereo 70 și sunt rotunjite la 1 milimetru.

*** Distanța dintre puncte este formată din segmente cumulate ce sunt mai mici decât valoarea 1 milimetru.

Pentru acest imobil există înregistrate următoarele documentații cadastrale neînscrise în cartea funciară:

Nr Crt	Numar cerere	Data cerere	Termen eliberare	Obiect cerere
1	111153	30.08.2022	02.09.2022	Dezmembrare/Comasare

Ca urmare a soluționării cererii nr. 111153 înregistrată la data de 30.08.2022, s-a propus înscrierea imobilului în urma alipirii următoarelor imobile:

Nr Crt	Identificator electronic	Suprafata (mp)	Adresa
1	144462	2938	Loc. Ploiești, Al Strunga, Nr. 2B, Jud. Prahova
2	148746	422	Loc. Ploiești, Al Strunga, Nr. 2, Jud. Prahova

Certific că informațiile din prezentul extras sunt conforme cu datele din planul cadastral de carte funciară al OCPI PRAHOVA la data: 31-08-2022

Situația prezentată poate face obiectul unor modificări ulterioare, în condițiile Legii cadastrului și publicității imobiliare nr. 7/1996, republicată.

Consilier/Inspector de specialitate,

DANIELA ION

Daniela Ion

Semnat digital de
Daniela Ion
Data: 2022.08.31
12:42:38 +03'00'

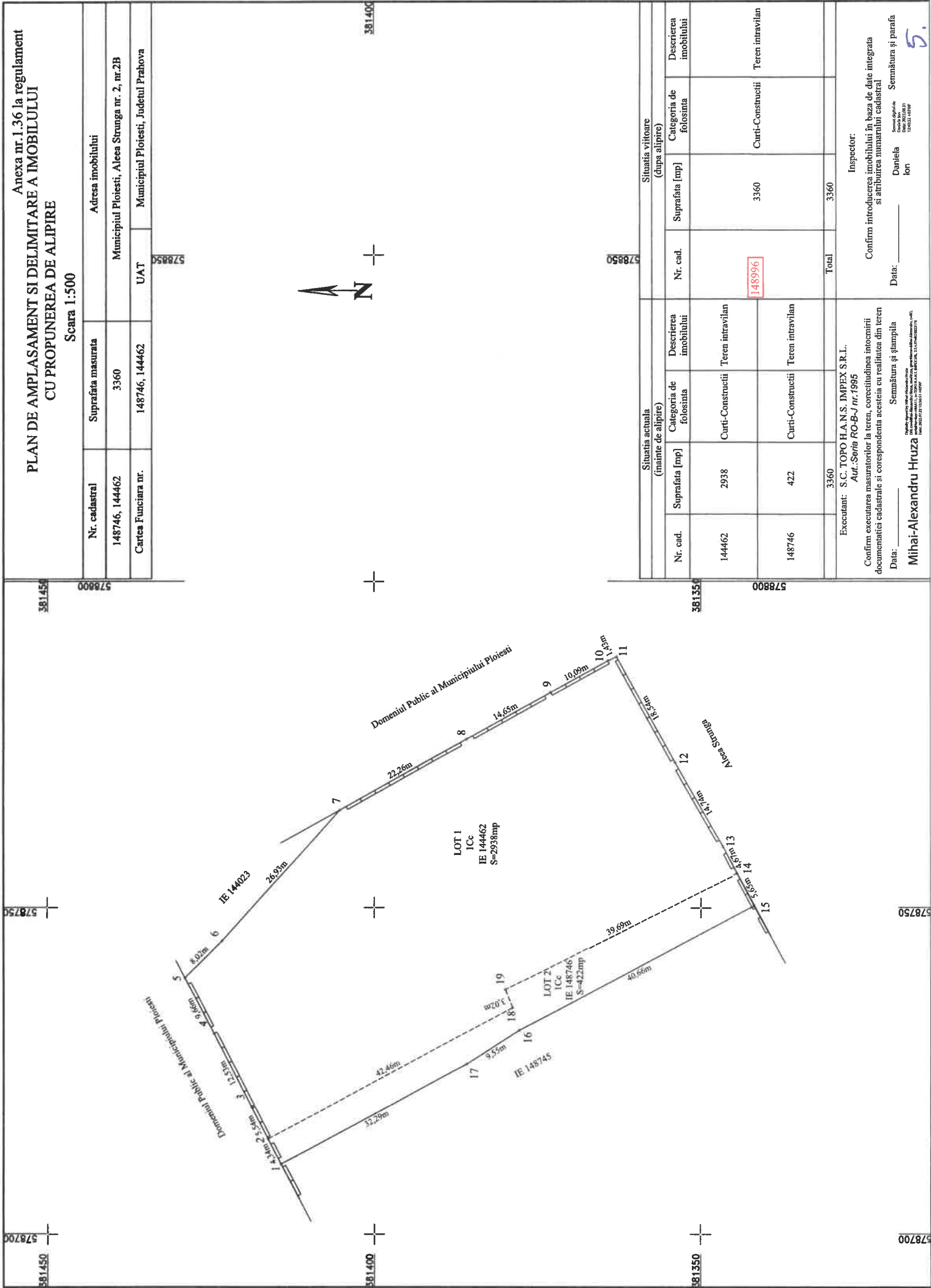

Scara 1:500

Nr. cadastral	Suprafata masurata	Adresa imobilului
148996	3360	Municipiul Pitesti, Aleea Strunga nr. 2, nr.2B
Cartea Funciara nr.		UAT Municipiul Pitesti, Judetul Prahova

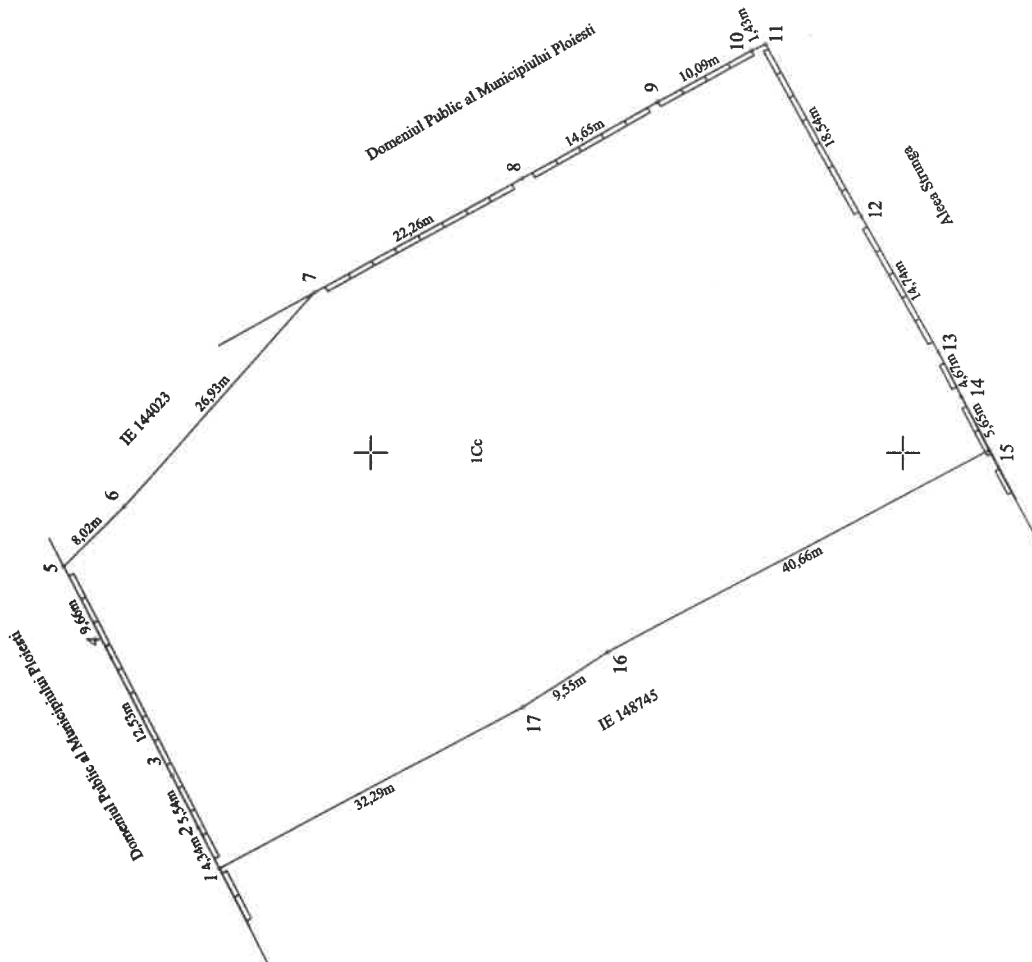

A. Date referitoare la teren		
Nr. parcela	Categoria de folosinta	Suprafata [mp]
1	Cc	3360
Terenul este imprecizuit conform P.A.D.		
Total		3360
B. Date referitoare la constructii		
Cod constr.	Destinatia	Suprafata construita la sol [mp]
Total		
Suprafata totala masurata a imobilului = 3360 mp		
Suprafata din act = 3360 mp		

Executant: S.C. TOPO H.A.N.S. IMPEX S.R.L.
Aut.: *Seria RO-B-J nr. 1995*

Confirm executarea masuratorilor la teren, corectitudinea intocmirii documentatiei cadastrale si corespundenta acesteia cu realitatea din teren

Data: Mihai-Alexandru Hruza

Semnătura și ștampila

Daniela Ion
Seminar digital de Daniela Ion
Data: 2022.08.31 12:41:08
artwork

Internet digital de Danida kon
 ular: 2022.08.31 12:41:08
 utor

Document digital de l'Université de la Sorbonne
Date: 2022.08.31 12:41
Source: Université de la Sorbonne

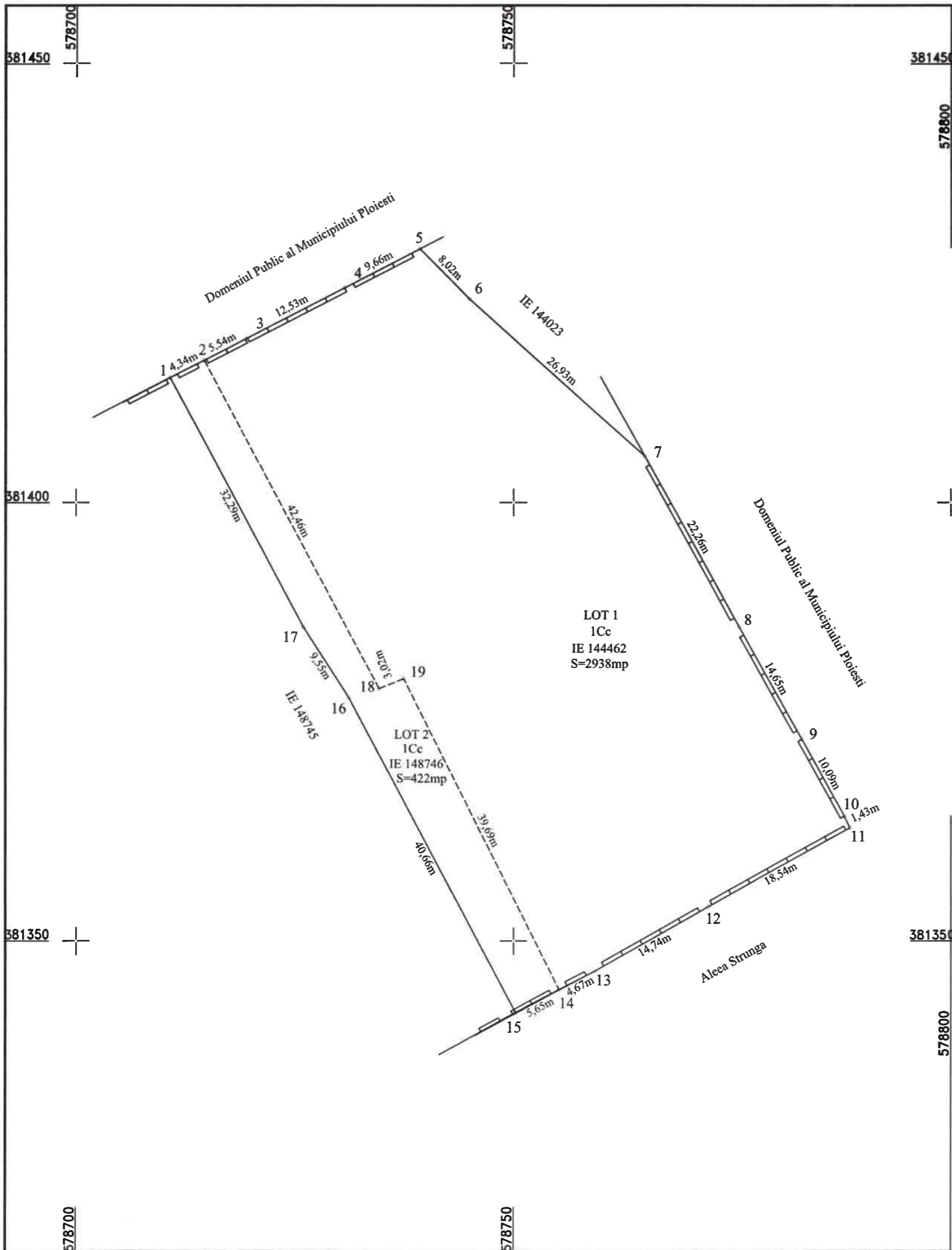

Anexa nr.1.36 la regulament
PLAN DE AMPLASAMENT SI DELIMITARE A IMOBILULUI
CU PROPUNEREA DE ALIPIRE
Scara 1:500

Nr. cadastral	Suprafata masurata	Adresa imobilului	
148746, 144462	3360	Municipiul Ploiesti, Aleea Strunga nr. 2, nr.2B	
Cartea Funciara nr.	148746, 144462	UAT	Municipiul Ploiesti, Judetul Prahova

N

Situatia actuala (inainte de alipire)				Situatia viitoare (dupa alipire)			
Nr. cad.	Suprafata [mp]	Categoria de folosinta	Descrierea imobilului	Nr. cad.	Suprafata [mp]	Categoria de folosinta	Descrierea imobilului
144462	2938	Curti-Constructii	Teren intravilan	148996	3360	Curti-Constructii	Teren intravilan
148746	422	Curti-Constructii	Teren intravilan				
3360				Total	3360		

Executant: S.C. TOPO H.A.N.S. IMPEX S.R.L.
Aut.:Seria RO-B-J nr.1995
Confirm executarea masuratorilor la teren, corectitudinea intocmirii documentatiei cadastrale si corespondenta acesteia cu realitatea din teren
Data: _____
Mihai-Alexandru Hruza

Inspector:
Confirm introducerea imobilului in baza de date integrata si atribuirea numarului cadastral
Data: _____
Daniela Ion
Semnat digital de Daniela Ion
Data: 2022.08.31 12:40:32 +0300

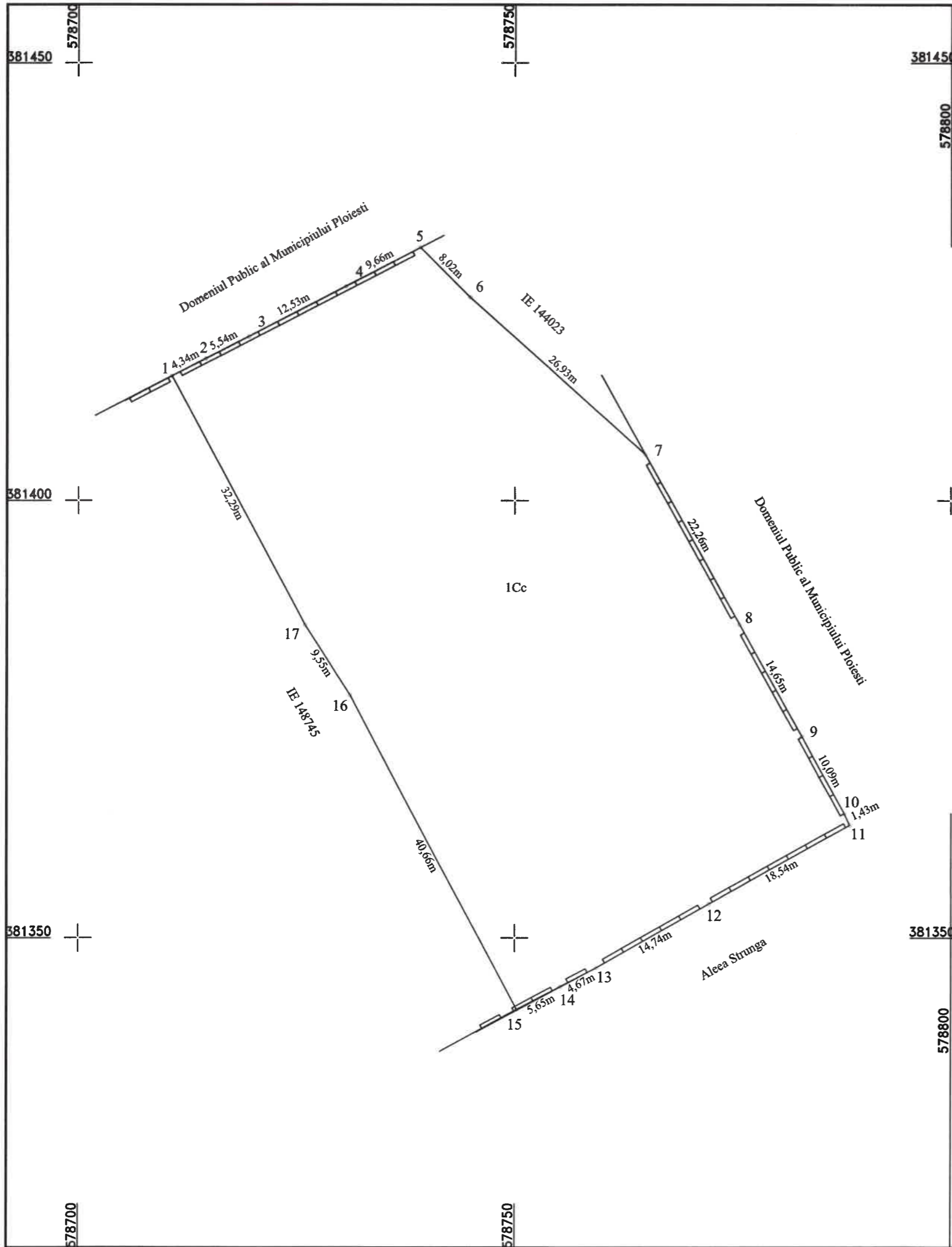

Anexa nr.1.35 la regulament
PLAN DE AMPLASAMENT SI DELIMITARE A IMOBILULUI
Scara 1:500

Nr. cadastral	Suprafata masurata	Adresa imobilului	
148996	3360	Municipiul Ploiesti, Aleca Strunga nr. 2, nr.2B	
Cartea Funciara nr.		UAT	Municipiul Ploiesti, Judetul Prahova



578800

50

101

A. Date referitoare la teren

Nr. parcela	Categoria de folosinta	Suprafata [mp]	Mentiuni
1	Cc	3360	Terenul este imprejmuit conform PAD.
Total		3360	

B. Date referitoare la constructii

Cod constr.	Destinatia	Suprafata construita la sol [mp]	Mentiuni
Total			

Suprafata totala masurata a imobilului = 3360 mp
Suprafata din act = 3360 mp

<div>Executant: S.C. TOPO H.A.N.S. IMPEX S.R.L. Aut.:Seria RO-B-J nr.1995</div> <div>Confirm executarea masuratorilor la teren, corectitudinea intocmirii documentatiei cadastrale si corespondenta acesteia cu realitatea din teren</div> <div>Data: _____</div> <div>Semnătura și ștampila</div> <div>Mihai-Alexandru Hruza</div> <div><small>Topograf inginer Topograf Alexandru Hruza 10 ani de activitate profesionala in domeniul geodeziei cadastrului si al masurarii terenurilor 24.03.2020 Data: 2022.08.31 ora 12:41:08 Data: 2022.08.31 ora 12:41:08</small></div>	<div>Inspector:</div> <div>Confirm introducerea imobilului în baza de date integrată și atribuirea numărului cadastral</div> <div>Data: _____</div> <div>Daniela Ion</div> <div><small>Semnat digital de Daniela Ion Data: 2022.08.31 12:41:08 +03'00'</small></div> <div>Semnătura și parafa</div> <div>6.</div>
--	---

* In situatia in care exista numere cadastrale pentru imobilele vecine, in locul numelui vecinului se va trece numarul cadastral, iar in lipsa numarului cadastral numarul topografic sau numarul administrativ. Suprafetele se rotunjesc la metru patrat.